

Savitribai Phule Pune University Affiliated

Shri Pandurang Gramin Vikas Pratishthan,

## Dilip Walse Patil Arts, Commerce and Science College, Nimgaon Sawa.

Tal. Junnar, Dist. Pune, 410504



## Waste Management

- A) Solid Waste Management
- B) Liquid Waste Management
- C) Waste Recycling System
- D) Hazardous Chemicals and  
Radioactive Waste Management



## ❖ Solid Waste Management:

Every day the solid wastes are collected from each laboratory, classrooms as well as from the campus. The collected waste is segregated in a suitable place in the campus. The recyclable and non-recyclable dry as well as wet waste is separated for further process.

The college has been working towards a paperless office and has minimized paper usage by carrying out most of its functions using computer facilities. The dustbins have been installed in places where biodegradable and non-biodegradable waste are segregated, and the NSS unit conducts awareness programs.

The scrap papers collected from each department are sent to make pulp. College has signed one letter for Shivshakti Raddi Depo, Pro. Mrs. Pralhad Ghatkar. To avoid the misuse of apparatus and chemicals, instructions are displayed in laboratory.

The scarp benches from the classrooms are utilized by making small seating bench which are further used in the ground.

The use of plastic is banned, and the campus has been declared a "No Plastic Zone". The Wet and Dry waste Dustbins are kept inside and outside the campus, and the dry & wet waste so collected in these dustbins is shifted to village authorities.

The institution has Vermicomposting unit which composts the degradable waste. The non-degradable waste like plastic and other materials are collected in trash bins at common places. College has signed one MOU with Shriram Sliding Glass and Aluminum Works Nimgaon Sawa, Tal. Junnar, Dist. Pune in order to dispose the raw material as well.

Campus is declared as plastic and tobacco free zone.





### ❖ **Liquid Waste Management & Waste recycling system:**

The liquid waste generated from the college campus is used in botanical garden. Waste Chemicals of laboratory are disposed by releasing it in the soak pit in protected Zone.

### ❖ **E-waste Management:**

We provide E-waste to the Mangal Murti Computers, Mulewadi road, Manchar, Tal. Junnar, Dist. Pune in order to recycle and reuse it. We have made MOU with Mangal Murti Computers related to it.

### ❖ **Hazardous chemicals and radioactive waste management:**

Exhaust fans are installed in chemical laboratories to exhaust the harmful gases. No radioactive materials are used in the laboratory.



*Dilip Walase Patil*  
**Principal**  
Dilip Walase Patil  
Arts, Commerce & Science College  
Nimgaonsawa, Tal. Junnar (Pune)



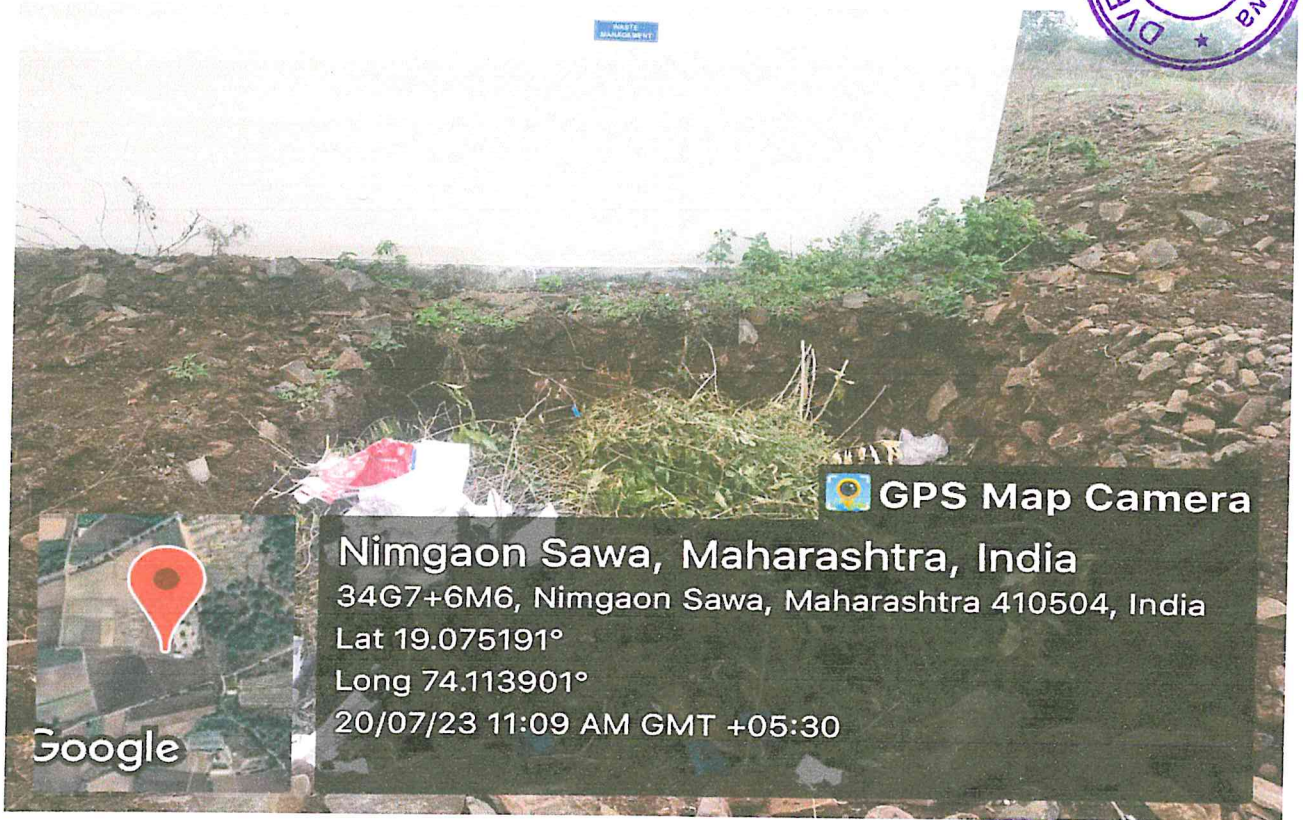
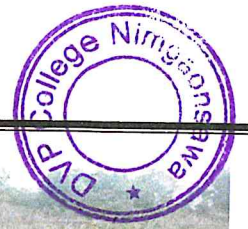

GPS Map Camera

Nimgaon Sawa, Maharashtra, India  
34G7+6M6, Nimgaon Sawa, Maharashtra 410504, India  
Lat 19.075191°  
Long 74.113901°  
20/07/23 11:09 AM GMT +05:30

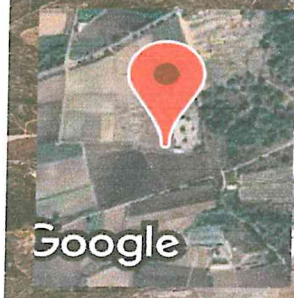

### Segregation of dry waste



GPS Map Camera

Nimgaon Sawa, Maharashtra, India  
34G7+6M6, Nimgaon Sawa, Maharashtra 410504, India  
Lat 19.075179°  
Long 74.113895°  
20/07/23 11:08 AM GMT +05:30







GPS Map Camera

Nimgaon Sawa, Maharashtra, India  
 34G7+6M6, Nimgaon Sawa, Maharashtra 410504, India  
 Lat 19.075375°  
 Long 74.114237°  
 18/07/23 10:17 AM GMT +05:30

Google



GPS Map Camera

Nimgaon Sawa, Maharashtra, India  
 34G7+6M6, Nimgaon Sawa, Maharashtra 410504, India  
 Lat 19.075375°  
 Long 74.114237°  
 18/07/23 09:47 AM GMT +05:30

Google

### Use of dustbin necessary places



GPS Map Camera

Nimgaon Sawa, Maharashtra, India  
 34G7+6M6, Nimgaon Sawa, Maharashtra 410504, India  
 Lat 19.075375°  
 Long 74.114237°  
 18/07/23 09:47 AM GMT +05:30

Google



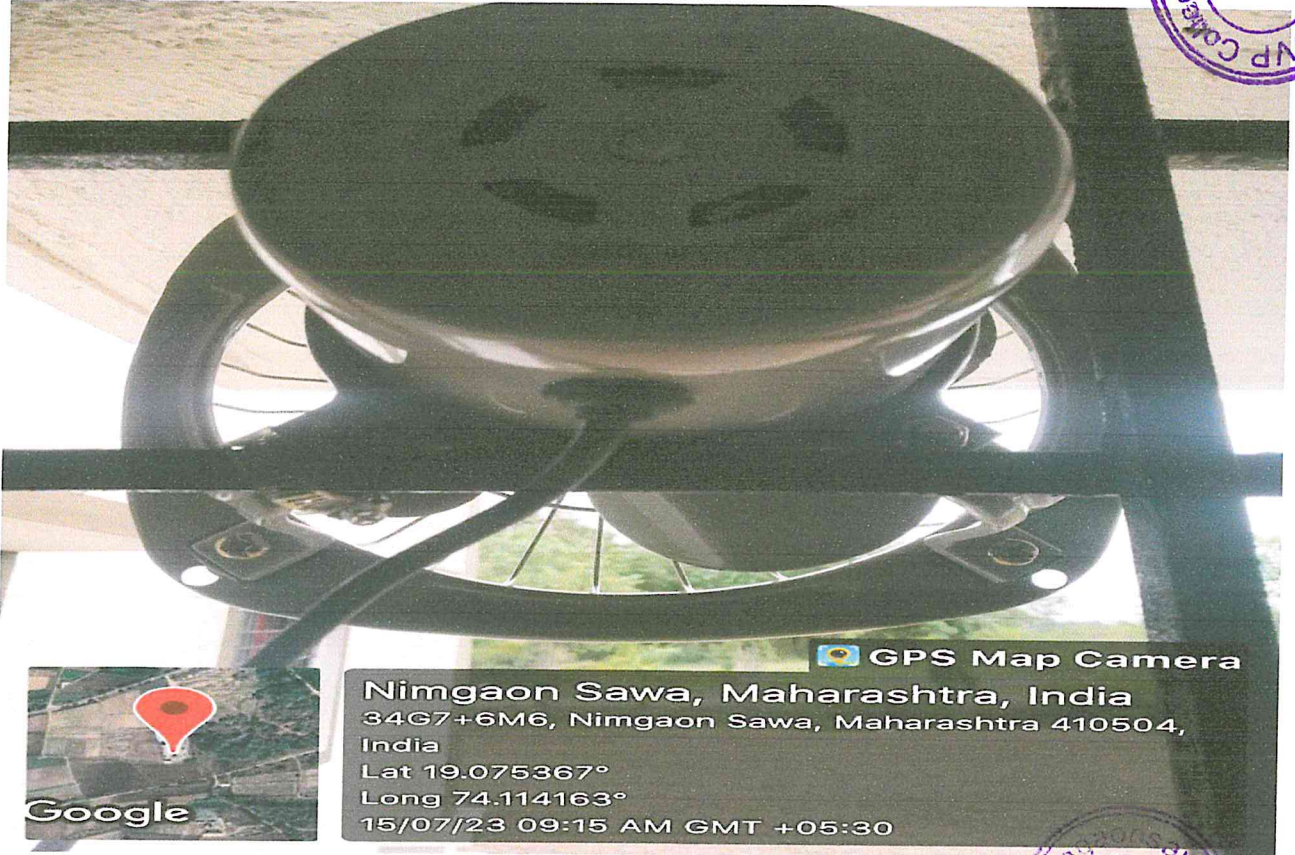

**GPS Map Camera**  
Nimgaon Sawa, Maharashtra, India  
34G7+6M6, Nimgaon Sawa, Maharashtra 410504,  
India  
Lat 19.075367°  
Long 74.114163°  
15/07/23 09:15 AM GMT +05:30



## Use of exhaust fan in chemistry laboratory



● ○ REDMI NOTE 5 PRO  
MI DUAL CAMERA





### Vermicomposting Unit

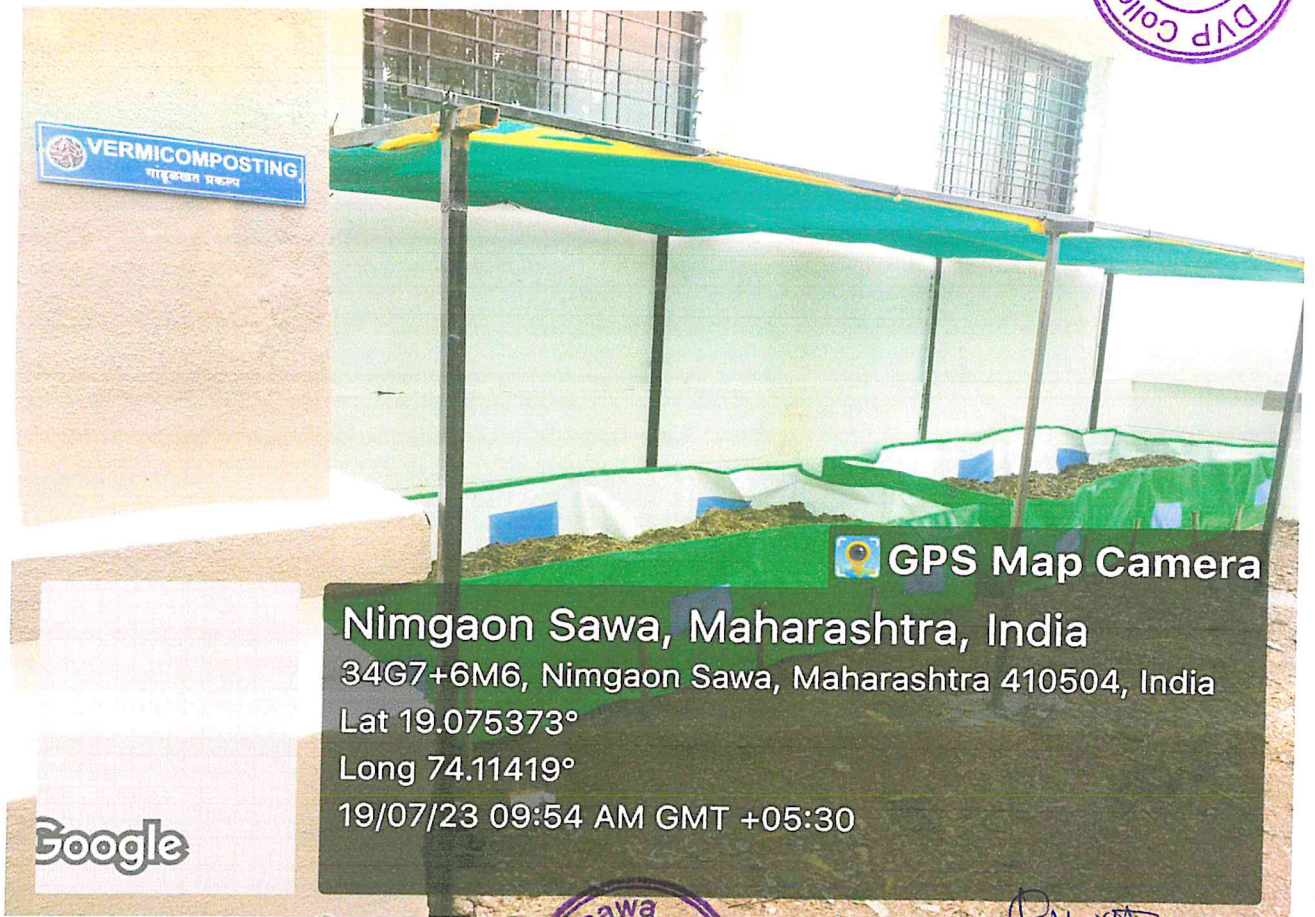

VERMICOMPOSTING  
मातृसंस्था संस्थान

GPS Map Camera

Nimgaon Sawa, Maharashtra, India

34G7+6M6, Nimgaon Sawa, Maharashtra 410504, India

Lat 19.075373°

Long 74.11419°

19/07/23 09:54 AM GMT +05:30

Google



*Dilip Walase Patil*  
Principal

Dilip Walase Patil  
Arts, Commerce & Science College  
Nimgaonsawa, Tal.Junnar (Pune)



॥ विष्णुविण जप व्यर्थ त्याचे ज्ञान ॥

श्री पांडुरंग ग्रामीण विकास प्रतिष्ठान संचालित

सावित्रीबाई फुले पुणे विद्यापीठ संलग्नित

# दिलीप वळसे पाटील

कला, वाणिज्य व विज्ञान महाविद्यालय

मु. पो. निमगाव सावा, ता. जुन्नर, जि.पुणे. ४१०५०४ Mob : 9503549614 / 8317237333

संस्थापक - अध्यक्ष : मा.श्री.पांडुरंगजी पवार (M.Com) मा.उपाध्यक्ष, जि. प. पुणे.

● Website - www.dvpcollege.com

● Email-dpc\_nimgaonsawa@rediffmail.com

\* महाराष्ट्र शासन नोंदणी क्र.एन.जी.सी.२००९/(१५२/०९) मशि-०४ दि.११/०७/२००९ \* पुणे विद्यापीठ आय.डी.क्र.पी.यु./पी.एन./ए.सी.एस./३३८/२००९

जावक क्र. : DVPC/2438/112022

दिनांक : 13/12/2022

To,

The Director,

Mangal Murti Computers,

Mulewadi road, Manchar, Tal. Ambegaon, Dist. Pune

Subject : Regarding the disposal of the E-waste...

Dear sir,

In concern to the above mentioned subject, our college has MoU with your institute. We request you to collect the E-waste like as, damage part of computers, printers, zerox machine etc.. collect and dispose them at your site.

Thank you.



  
Principal  
Dilip Walase Patil  
Arts, Commerce & Science College  
Nimgaonsawa, Tal.Junnar (Pune)



॥ विष्णुविण जप व्यर्थं त्याचे ज्ञान ॥

श्री पांडुरंग ग्रामीण विकास प्रतिष्ठान संचलित

सावित्रीबाई फुले पुणे विद्यापीठ संलग्नित



# दिलीप वळसे पाटील

## कला, वाणिज्य व विज्ञान महाविद्यालय

मु. पो. निमगाव सावा, ता. जुन्नर, जि.पुणे. ४१०५०४ Mob : 9503549614 / 8317237333

संस्थापक - अध्यक्ष : मा.श्री.पांडुरंगजी पवार (M.Com) मा.उपाध्यक्ष, जि. प. पुणे.

● Website - www.dvpcollege.com

● Email-dpc\_nimgaonsawa@rediffmail.com

\* महाराष्ट्र शासन नोंदणी क्र.एन.जी.सी.२००९/(१५२/०९) मशि-०४ दि.११/०७/२००९ \* पुणे विद्यापीठ आय.डी.क्र.पी.यु./पी.एन./ए.सी.एस./३३८/२००९

जावक क्र. : DVP/22971/2022

दिनांक : 25/07/2022

### MEMORANDUM OF UNDERSTANDING

This Memorandum of Understanding is made and entered into at Nimgaon sawa on this 25 July, 2022 by and between Dilip Walase Patil Arts, Commerce and Science College Nimgaon sawa and Mangal Murti Computers Mulewadi road, Manchar, Tal. Ambegaon, Dist. Pune.

Dilip walase Patil Arts, Commerce and Science College Nimgaon sawa is a multi faculty institution of higher education, with an enrolment of more than 6,00 students (for UG). The College is affiliated to Savitribai Phule Pune University, Pune.

AND

Mangal Murti Computers Mulewadi road, Manchar, Tal. Ambegaon, Dist. Pune.. having established in the year 2013. Mangal Murti Computers is a proprietor run by Mr.Vishal Narayan Jadhav with numerous collection of Electronic Equipment and E-resources. Mangal Murti Computers provide electronic equipment to Ambegaon and Junnar Taluka and also receives e-waste from various institutes for recycle and reuse it.



*Dilip Walase Patil*  
**Principal**  
Dilip Walase Patil  
Arts, Commerce & Science College  
Nimgaonsawa, Tal.Junnar (Pune)



॥ Vishnuvin Jap Vyarth Tyache Dnyan ॥  
Shri Pandurang Gramin Vikas Pratishthan Sanchalit  
Savitribai Phule Pune University Salganit



# Dilip Walse Patil

## Arts, Commerce & Science College



A/p - Nimgaon Sawa, Tal - Junnar, Dist - Pune 410504

Founder - **Shri Panduranji Pawar** (M.Com) Council President, Z.P. Pune

● Website - [www.dvpcollege.org](http://www.dvpcollege.org)

**SCIENCE DEPARTMENT**

● Email-[dvp\\_nimgaonsawa@rediffmail.com](mailto:dvp_nimgaonsawa@rediffmail.com)

● Maharashtra State Registration No. N.G.C. 2009/(152/09) M.SHI -04 DATE 11/07/2009 ● College ID : PU/PN/ACS/398/2009

Ref No.:

Date : 4/01/2022

To,  
The Director,  
Shriram Sliding Glass and Aluminum Works,  
Nimgaon Sava, Tal. Junnar, Dist. Pune

**Subject** : Regarding the disposal of the breakage glassware of science  
Laboratories...

Dear sir,

In concern to the above mentioned subject, our college has MoU with your institute. We request you to collect the breakage glassware from the science practical laboratories and dispose them at your site. List of breakage glassware is attached herewith.

Thank you.

*Hoodye*



*[Signature]*  
Head

**HOD**  
Department of Chemistry  
Department of Chemistry  
DVP College, Nimgaonsawa





### Breakage List

Sr. No.	Item	No.
1	Pipette 10 ml	2
2	Beaker 100 mL	4
3	Reagent Bottles 250 mL	2
4	Volumetric flask 25 ml	1
5	Beaker 250 ml	3
6	Test tubes	18
7	Pipette 2 ml	4

*Ch George*

*[Signature]*

**H.O.D.**  
Department of Chemistry  
DVP College, Nimgaonsawa



शिवशक्ती रद्दी डेपो, मंचर,  
ता. झांखेगाव, जि. पुणे ४१०५०३

दि. २०/०७/२०१६

प्रति,

मा. प्राचार्य

दिलीप वळसे पाटील महाविद्यालय

निमगाव सावा, ता. जुन्नर, जि. पुणे.

विषय- आपल्या महाविद्यालय / ग्रंथालयातील कालवाहय पुस्तके व रद्दी मिळणेवावत . . .

महोदय,

वरील विषयांस अनुसरून कळवू इच्छितो की, आमचा महाविद्यालय/ग्रंथालयातील कालवाहय पुस्तके व रद्दी खरेदी करण्याचा व्यवसाय आहे .

सदर कालवाहय पुस्तके, जर्नल, प्रॅक्टिकल बुक, टयुटोरियल तसेच रद्दी पेपर आम्ही आपणाकडून खरेदी करून त्या रद्दीचा वापर इतर कोणत्याही कारणासाठी न करता केवळ लगदा करण्यासाठीच करण्यात येईल . अशी हमी मी देतो .

तरी आपल्याकडील रद्दी आम्हास मिळावी . ही विनंती .

कळावे .

*Gemini*

श्री. घाटकर प्रल्हाद रक्वमाजी

**Principal**

Dilip Walase Patil

Arts, Commerce & Science Co.  
Nimgaonsawa, Tal. Junnar (Pune)

आवक क्र. १०४९७
दिनांक २०/०७/१६
सही





दि. १६/०८/२०१६

## हमीपत्र

मी प्रो. घाटकर प्रल्हाद रखमाजी, शिवशक्ती रद्दी डपो, मंचर ता. आवेंगाव, जि. पुणे मो. नं. ९९७०४१५५०३ असून माझा रद्दीचा खरेदी विक्रीचा व्यवसाय आहे. मी आपल्या महाविद्यालयातील विद्यार्थ्यांच्या परीक्षेच्या उत्तरपत्रिका कालवाहय पुस्तके, जर्नल, प्रॅक्टिकल बुक, टयुटोरियल तसेच रद्दी पेपर खरेदी करणार आहे. सदरची सर्व रद्दी कारखान्यात लगदा करण्यासाठी विकली जाणार आहे.

आपल्या महाविद्यालयातील खरेदी केलेल्या उत्तरपत्रिका आणि इतर रद्दीचा कोणत्याही प्रकारे गैरवापर माझ्याकडून होणार नाही. जर माझ्याकडून कळत नकळत गैरवापर झाल्यास त्या अनुषंगाने होणा-या कारवाईस मी स्वतः जवाबदार राहील. त्या घटनेशी लिहून घेणा-याचा काहीही संबंध नसेल अशा मी हमी देत आहे.

लिहून देणार- सही

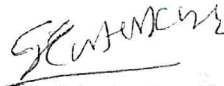
  
शिवशक्ती रद्दी डपो  
मंचर, ता. आवेंगाव, जि. पुणे  
प्रो. घाटकर सर्व  
मो. नं. ९९७०४१५५०३

लिहून घेणार- सही

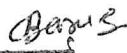
  
प्राचार्य  
दिलीप वळसे पाटील  
कला वाणिज्य व विज्ञान महाविद्यालय  
निमगावसावा, ता. जुन्नर, (पुणे) ४१०५०४



ठिकाण:- निमगाव सावा, ता. जुन्नर, जि. पुणे.





**Principal**

Dilip Walase Patil

Arts, Commerce & Science College  
Nimgaonsawa, Tal. Junnar (Pune)



# शिवशक्ती रद्दी डेपो, मंचर, ता. झांशेगाव, जि. पुणे ४१०५०३

प्रो. प्रल्हाद घाटकर मो. नं. ७७०९१५७९६३

दि. २०/०७/२०१६

प्रति,

मा. प्राचार्य

दिलीप वळसे पाटील महाविद्यालय

निमगाव सावा, ता. जुन्नर, जि. पुणे.

विषय- आपल्या महाविद्यालय / ग्रंथालयातील कालवाहय पुस्तके व रद्दी मिळणेबाबत . . .

महोदय,

वरील विषयांस अनुसरून कळवू इच्छितो की, आमचा महाविद्यालय/ग्रंथालयातील कालवाहय पुस्तके व रद्दी खरेदी करण्याचा व्यवसाय आहे .

सदर कालवाहय पुस्तके, जर्नल, प्रॅकटीकल बुक, टयुटोरियल तसेच रद्दी पेपर आम्ही आपणाकडून खरेदी करून त्या रद्दीचा वापर इतर कोणत्याही कारणासाठी न करता केवळ लगदा करण्यासाठीच करण्यात येईल . अशी हमी मी देतो .

तरी आपल्याकडील रद्दी आम्हास मिळावी . ही विनंती .

कळावे .

*Pranav*

शिवशक्ती रद्दी डेपो  
श्री. घाटकर प्रल्हाद रघुमाजी  
मंचर, ता. झांशेगाव, जि. पुणे  
श्री. घाटकर बंधू  
मो. नं. ९९७०४९५५०३

आवक क्र.	१०४९७
दिनांक	२०/०७/१६
सही	<i>[Signature]</i>



दि. १६/०८/२०१६

## हमीपत्र

मी प्रो. घाटकर प्रल्हाद रघुमाजी, शिवशक्ती रद्दी डपो, मंचर ता. आंबेगाव, जि. पुणे मो. नं. ९९७०४१५५०३ असून माझा रद्दीचा खरेदी विक्रीचा व्यवसाय आहे. मी आपल्या महाविद्यालयातील विद्यार्थ्यांच्या परीक्षेच्या उत्तरपत्रिका कालवाहय पुस्तके, जर्नल, प्रॅक्टिकल बुक, ट्युटोरियल तसेच रद्दी पेपर खरेदी करणार आहे. सदरची सर्व रद्दी कारखान्यात लगदा करण्यासाठी विकली जाणार आहे.

आपल्या महाविद्यालयातील खरेदी केलेल्या उत्तरपत्रिका आणि इतर रद्दीचा कोणत्याही प्रकारे गैरवापर माझ्याकडून होणार नाही. जर माझ्याकडून कळत नकळत गैरवापर झाल्यास त्या अनुषंगाने होणा-या कारवाईस मी स्वतः जबाबदार राहील. त्या घटनेशी लिहून घेणा-याचा काहीही संबंध नसेल अशी मी हमी देत आहे.

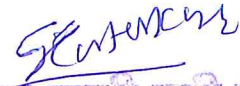
लिहून देणार- सही   
शिवशक्ती रद्दी डपो  
मंचर, ता. आंबेगाव, जि. पुणे  
श्री. घाटकर बंधू  
मो. नं. ९९७०४१५५०३

लिहून घेणार- सही

  
प्राचार्य  
दिलीप वळसे पाटील  
कला वाणिज्य व विज्ञान महाविद्यालय  
निमगावसावा, ता. जुन्नर, (पुणे) ४१०५०४



ठिकाण:- निमगाव सावा, ता. जुन्नर, जि. पुणे.



# स्टडी पंचनामा

आज दिनांक ०२/०४/२०१९ गंजी विद्यालयातील जुनी स्टडी  
 श्री. शिवशंकरांची स्टडी डेपो, मंचर, ता. आंबेगाव, जि.पुणे. यांना विकली स्टडी  
 वजावटी आमचे समक्ष कागदात भरल्या ती म्हालीकरणाने  
 स्टडीची होणारी रक्कम आमचे समक्ष विद्यालयास नकद/रोखीने देण्यात आली

## स्टडीचा तपशिल

अ.न.	स्टडीचा प्रकार	किलो वजन	दर	एकूण किंमत
१	वर्तमान पत्र	७९	९	७११
२	परीक्षा पेपर	११२	११	१२३२
३	हॉर्नमोम प्रश्नपत्रे	६५०	५.३	३४४५
४	किरकोळ	२२	३३	७२६
५	प्रयोगवही	२३०	५	११५०
६				
				७२६०

साक्षीदार सहया -

- १) कागदाची विक्री करणारी प्रमाणिका
- २) होम विभाग प्रमुख
- ३) कागदाची विक्री करणारी विक्रेता

शिवशंकरांची स्टडी डेपो  
 मंचर, ता. आंबेगाव, जि. पुणे  
 मो. नं. ९८७६५४३२१०



Principal

Dilip Walase Patil  
 Arts, Commerce & Science College  
 Nimgaonsawa, Tal. Junnar (Pune)